

# PROGRAMA MUNICIPAL DE DESARROLLO URBANO DEL MUNICIPIO DE CENTRO TABASCO (PMDU)

**LIC. YOLANDA OSUNA HUERTA**  
PRESIDENTA DEL MUNICIPIO DE CENTRO 2021 - 2024

**CENTRO**  
HONESTIDAD Y RESULTADOS  
2021-2024

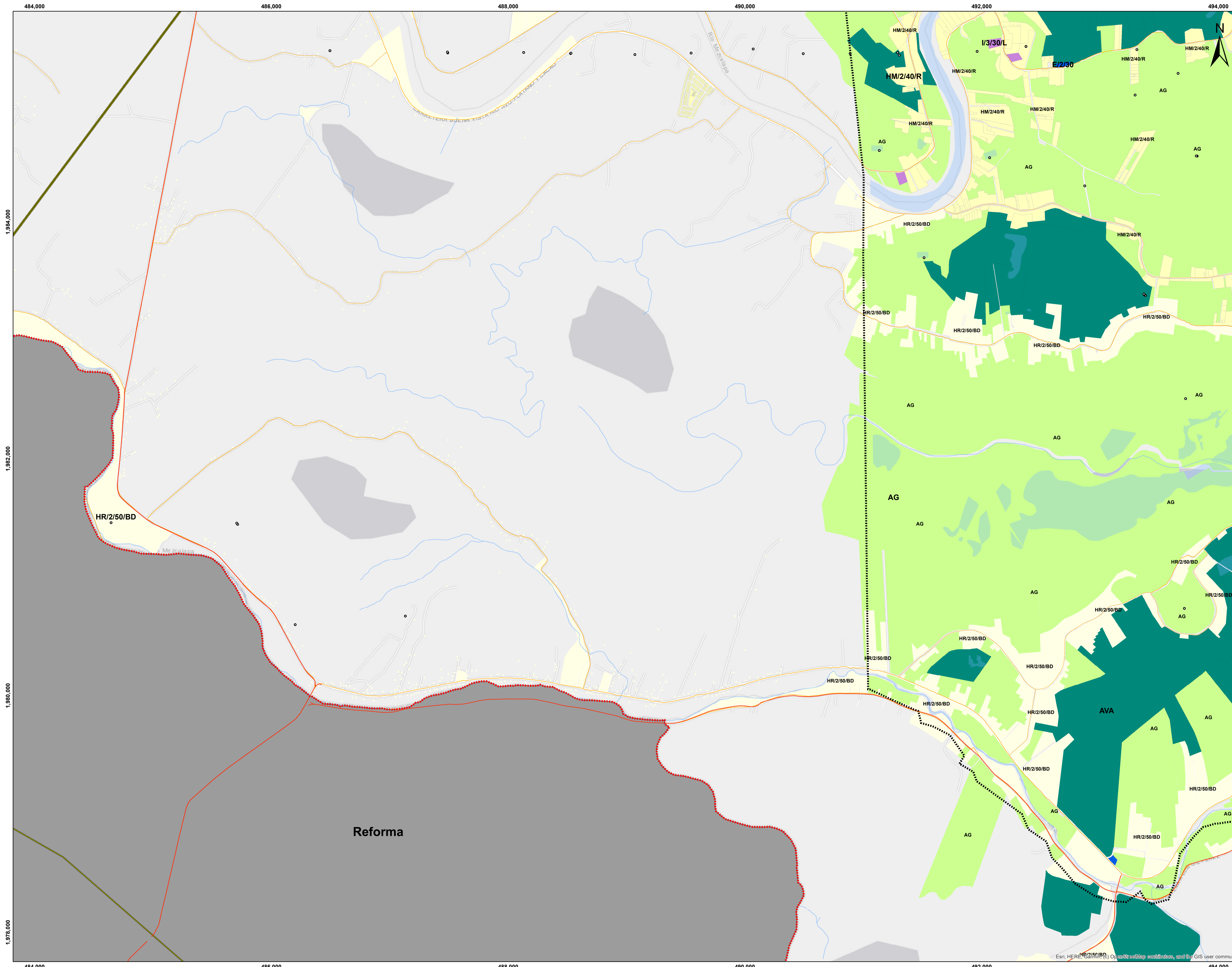

### SIMBOLOGÍA BÁSICA

LÍMITE DEL MUNICIPIO DE CENTRO	LÍMITE DE DISTRITOS
POLÍGONO REGLAMENTO DE PROTECCIÓN A INMUEBLES	ACUERDO POR EL QUE SE DECLARA EL CENTRO HISTÓRICO DE LA CIUDAD DE VILLAHERMOSA URBANA
ÁREA DE REGENERACIÓN URBANA	NORMA PARA IMPULSAR LA PRODUCCIÓN DE VIVIENDA POPULAR
POLÍGONO SUJETO A PLAN MAESTRO	

### SIMBOLOGÍA CARRETERA Y PETROLERA

VIALIDAD PRIMARIA	POZOS
VIALIDAD SECUNDARIA	DUCTOS

### SIMBOLOGÍA HÍDRICA

CUERPOS DE AGUA	ÁREA NATURAL PROTEGIDA
CORRIENTES DE AGUA	HUMEDAL

### SIMBOLOGÍA DE USO DE SUELO

HABITACIONAL MIXTO DENSIDAD MÁXIMA	ASENTAMIENTO HUMANO
HABITACIONAL MIXTO DENSIDAD ALTA	AGROPECUARIO
HABITACIONAL MIXTO DENSIDAD MEDIA	CENTRO DE BARRIO
HABITACIONAL MIXTO DENSIDAD BAJA	COMERCIO
HABITACIONAL MIXTO DENSIDAD MINIMA	EQUIPAMIENTO
HABITACIONAL MIXTO DENSIDAD RESTRINGIDA	ECOTURISMO
HABITACIONAL MIXTO DENSIDAD RESTRINGIDA	ESPACIO PÚBLICO
HABITACIONAL RURAL DE BAJA DENSIDAD	PROGRAMA PARCIAL DE DESARROLLO URBANO
INDUSTRIA LIGERA	ZONA DE TRANSICIÓN
INDUSTRIA MEDIANA	ÁREA DE VALOR AMBIENTAL
INDUSTRIA PESADA	

**FUENTE**  
MAPA DE ELABORACIÓN PROPIA CON INFORMACIÓN DE INEGI (2021). Conjunto de datos vectoriales de la carta topográfica escala 1:250,000 por entidad federativa (2021), Tabasco (Data set). <https://www.inegi.org.mx/apps/mapas/?ag=27> INEGI. Censo de Población y Vivienda 2020. SNIEG. Información de Interés Nacional. Conjunto de indicadores de población y vivienda a nivel AGEB y manzana urbana de la entidad federativa de Tabasco, provenientes del Censo de Población y Vivienda 2020. H. AYUNTAMIENTO DE CENTRO, INSTITUTO DE PLANEACIÓN Y DESARROLLO URBANO DEL MUNICIPIO DE CENTRO.

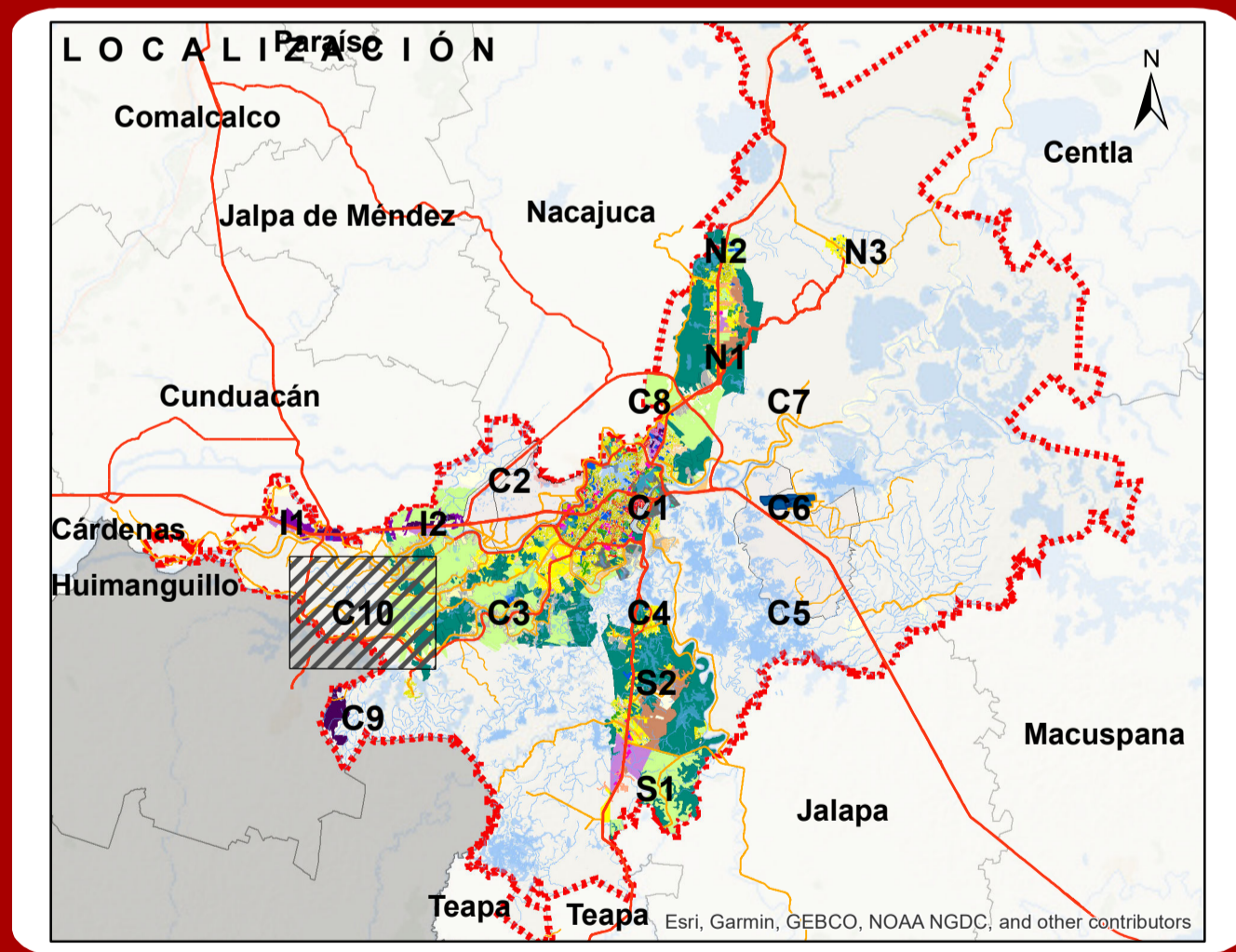

**LIC. JOSÉ ANTONIO ALEJO HERNÁNDEZ**  
SECRETARIO DEL AYUNTAMIENTO

**DRA. AIDA LÓPEZ CERVANTES**  
DIRECTORA DEL INSTITUTO DE PLANEACIÓN Y DESARROLLO URBANO (IMPLAN)

ESCALA: 1:15,000

Elaborado por: EVS.

**IMPLAN**  
CENTRO TABASCO

NOMBRE DE PLANO:  
ZONIFICACIÓN SECUNDARIA

SISTEMAS DE PROYECCIÓN:  
SISTEMA DE COORDENADAS: UTM ZONA 15 NORTE  
PROYECCIÓN: UNIVERSAL TRANSVERSA DE MERCATOR  
DATUM: WGS 1984  
CUADRÍCULA CADA 2,000 METROS

FECHA:  
**OCTUBRE, 2023**

**ZS C10**